

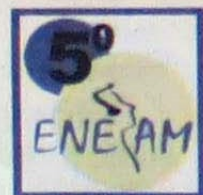

# FOLHA ESPÍRITA

DIRETOR-FUNDADOR: FREITAS NOBRE (1974-1990)  
ANO XXV - Nº 294 - R\$ 1,50 - SÃO PAULO - SETEMBRO DE 1998



Participe do 5º  
ENESAM, mais  
informações à pág. 2.

## REDE NACIONAL DE TELEVISÃO ESPÍRITA COMEÇA EM OUTUBRO

Depois de três anos de espera, finalmente, Alamar Régis, diretor-presidente da Sociedade Espírita de Divulgação e Assistência (SEDA), recebeu o sinal verde: o canal TV SAT Digital já está em suas mãos. O contrato com a Embratel foi assinado e as normas do Ministério das Comunicações exigem colocação imediata no ar, no prazo máximo de dois meses. Apesar das dificuldades naturais, Régis pretende vencer esse grande desafio, trabalhando com um grau a mais de complicação: vai operar vinte e quatro horas no ar. A maior parte da programação será produzida ao vivo, diretamente de Salvador, na Bahia, de onde já é transmitido o Espiritismo Via Satélite, programa dominical, das 10 às 12 horas. Além da programação feita em Salvador, a nova rede de tevê receberá produções realizadas em vários Estados, por pessoas já afinizadas com o projeto. Assim, já há grupos em São Paulo, Rio de Janeiro, Recife, Porto Alegre, Fortaleza, Brasília e Goiânia. Há também estudos para produções de programas ao vivo a partir de São Paulo e do Rio de Janeiro. Alamar aceita ofertas

e sugestões.

A Rede Nacional de Televisão Espírita será recebida pelas pessoas através de repetidoras instaladas nas cidades, a exemplo do que está fazendo a Rede Vida, da Igreja Católica. Os grupos interessados em iniciar o processo de montagem de repetidora em sua região já estão sendo orientados, através de campanha iniciada recentemente. Também já foram contactadas as operadoras de tevê por assinatura, tanto a cabo como via satélite.

"Será a tevê da não violência", afirma Alamar. Essa opção, segundo o diretor-presidente, afastará muitos anunciantes, mas abrirá caminho para outros. "No horário da madrugada, da zero hora às seis da manhã, teremos uma equipe de quatro apresentadores, ao vivo, falando para as pessoas que estão com insônia ou sofrendo de solidão da madrugada e processos de angústia", acentua. Há também muitos outros planos para a promoção do estudo da Doutrina Espírita, como programações apropriadas para a infância e juventude. Enfim, o entusiasmo é geral, com grandes planos para o futuro.



Assim como o segmento Protestante possui várias redes nacionais de televisão e a Igreja Católica possui a Rede Vida, no País onde a Constituição faz referência ao direito de credo, o Espiritismo terá também a sua Rede Nacional de Televisão.

### DEFICIENTES GANHAM ESPAÇO EM ESCOLA COMUM

Escolas aceitam, cada vez mais, alunos com alguma deficiência, tornando possível o encontro deles, na mesma sala de aula, com colegas considerados normais. A solidariedade e o respeito das crianças aumentam, quando se permite esse convívio.

Hoje, os especialistas recomendam um tratamento igual para

todos, com isso aumentou-se a possibilidade de as crianças deficientes poderem frequentar não somente as escolas, mas também diversos outros lugares, como parques, cinemas, lanchonetes.

Nos últimos anos, as oportunidades de trabalho, embora ainda escassas, também aumentaram para os portadores de deficiência. (Leia mais à pág. 6)

### NOVA FASE DAS PESQUISAS DO CAMPO BIOMAGNÉTICO (CBM)

Logo após a transferência do Instituto Brasileiro de Pesquisas Psicobiofísicas (IBPP) de São Paulo, capital, para a cidade de Bauri (SP), foi providenciada a montagem de um novo laboratório destinado a continuar as pesquisas em torno do Campo Biomagnético (CBM). Essas investigações haviam sido interrompidas há cerca de trinta anos.

O novo laboratório recebeu o nome de PSILAB. Em lugar do Tensionador Espacial Electromagnético (TEEM) passou a ser usado um modelo mais simples e mais funcional. Essa nova versão do primitivo tensionador usa

ímãs de alta coercitividade, em lugar dos magnetos acionados por corrente elétrica contínua.

A equipe de pesquisadores do PSILAB passou a contar, também, com ótimos colaboradores. O resultado das pesquisas confirmou, espetacularmente, as primeiras tentativas feitas com o TEEM, em São Paulo, no ano de 1968.

Parece que o hipotético campo que liga o Espírito à matéria orgânica e a vivifica foi detectado!

Leia à pág. 4 o que K. W. GOLDSTEIN escreveu a esse respeito.



Da esq. p/ dir.: Sonia Gomes, Sandra Ribeiro, Hernani Guimarães Andrade e prof. Carlos Luz

### COMUNICAÇÕES DE PLATÃO NA OBRA DA CODIFICAÇÃO E DE ALLAN KARDEC NESTE SÉCULO

Marlene Nobre responde sobre as comunicações dadas por Platão, à época da codificação e por Allan Kardec, após 1910,

aos leitores da *Folha Espírita* e às perguntas do Centro Espírita Amor e Caridade, de Bauri, e do Grupo Espírita Cairbar Schutel, da

capital paulista. Só não responde aos ataques pessoais, porque acredita que o tempo é o banho revelador da verdade.

Aproveita a oportunidade para agradecer à solidariedade dos amigos da imensa família espírita. (Pág. 5)

### ASSASSINOS EM SÉRIE

Marlene Nobre

Nosso País foi sacudido por dolorosa provação. Jovens assassinadas, com requintes de sadismo e crueldade, foram encontradas no Parque do Estado, um dos mais ricos pulmões verdes da cidade de São Paulo, local que, a rigor, deveria inspirar o cultivo da paz e o respeito à natureza.

Francisco de Assis Pereira, o principal suspeito, foi preso, e admitiu ter levado inúmeras moças ao Parque, confessando ter

assassinado nove delas - não está certo quanto a esse número - por estrangulamento, submetendo-as a abuso sexual aviltante. Disse que começou a matar no fim de 1997.

Aos policiais, justificou-se, afirmando ter "um lado negro" que lhe domina o corpo e que se manifestou pela primeira vez, aos 16 anos. Esse "lado ruim" começava com suores noturnos e pesadelos. Quando os tinha, acordava no dia seguinte e procurava descarregar a tensão, através da patinação e dos pas-

seios de moto, mas acabava sempre em busca de uma mulher para matar. Segundo ainda suas declarações, transformava-se ao entrar no matagal, usando sempre o mesmo ritual, até a consumação do crime. Poucas escaparam ao triste final, duas das que conseguiram, declararam às câmeras do Globo Repórter o horror pelo qual passaram. Em suas declarações, Pereira afirmou que, se for solto, voltará a matar.

Inúmeros especialistas estudam o criminoso, valendo-se de

exames minuciosos, em busca de um diagnóstico que melhor se adapte ao seu perfil. Seria um doente mental ou um fronteiro entre a loucura e a normalidade? Além do diagnóstico psiquiátrico, como o Espiritismo nos auxiliaria a traçar esse perfil? Nesse caso, teria havido interferência de obsessores? E as vítimas, estariam marcadas para morrer? (Veja análise à pág. 3 com explicações dos psiquiatras espíritas José Ademair Zumiotti e Sérgio Felipe de Oliveira).

### ATIRAR PEDRAS

A lição do Evangelho de João conhecida como a da "mulher adúltera" é analisada por Ismael Gobi à pag. 7

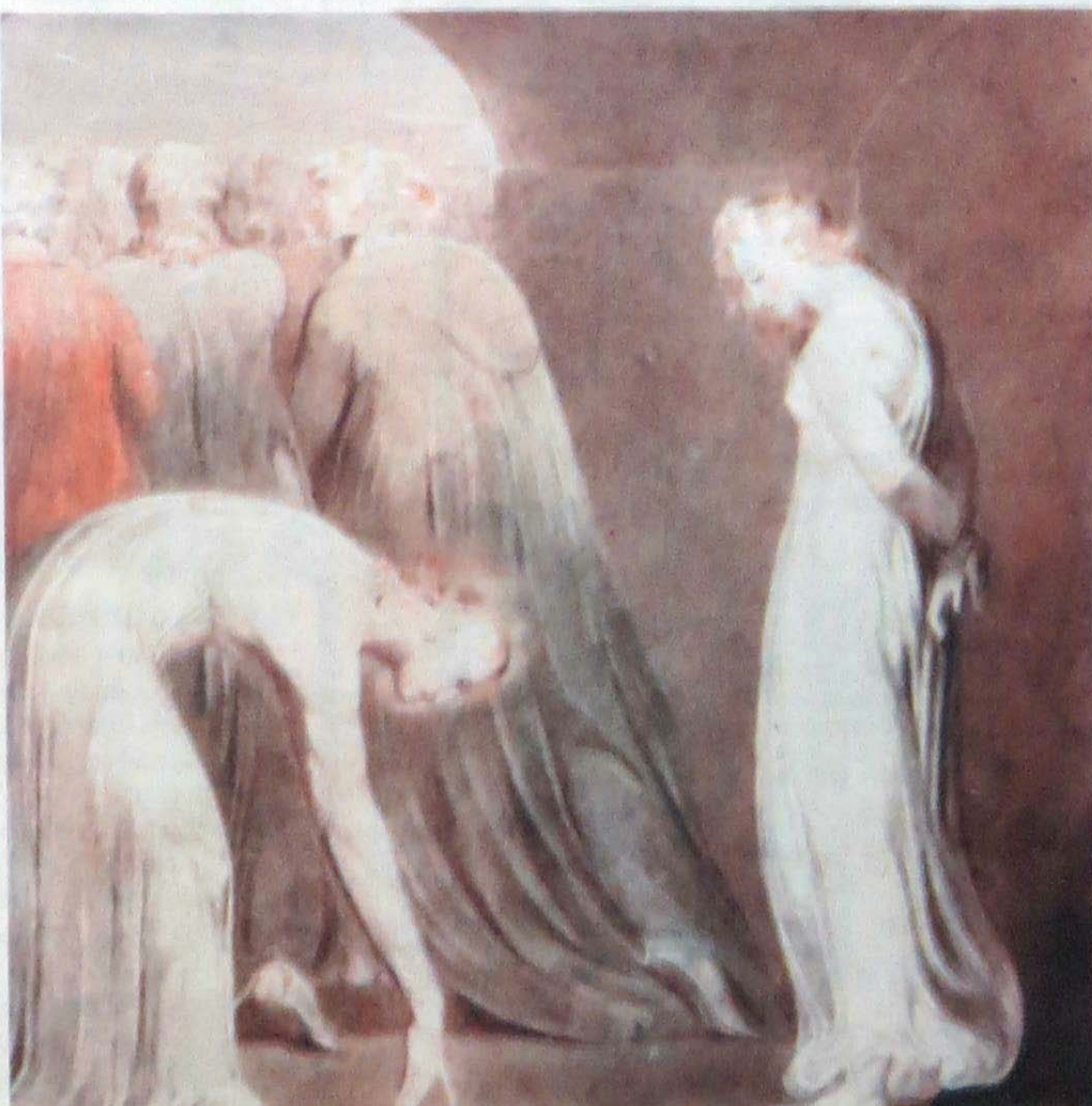

Quadro representando a mulher adúltera

Nesta Edição:

#### A gravidez acontece

Percepção intuitiva, testes para comprovação, modificações no corpo, enfim a gravidez é diagnosticada. É hora de se pensar nos valores da espiritualidade. **Suely Abujadi** (pág.6)

#### A criança gaga

Dependendo das causas da gagueira, no lar, os pais podem minimizar ou curar esse problema. Veja como ajudar seu filho. **Celso Martins** (pág.6)

#### Boa e santa passagem

A morte é exatamente o que vovó dizia: a passagem de retorno à nossa pátria, o Mundo Espiritual, de onde viemos para as experiências na carne. **Richard Simonetti** (pág.7)

#### Kardec e Platão, ser ou não ser

Não afirmo nada disso, nem contradigo, porque me falta compreensão no assunto. Independentemente do que haja dito o autor de *O Banquete*, tenho mais segurança em dizer que Kardec não fora Platão, baseado no registro em "O Livro dos Espíritos", Q. 1009. **Geraldo J. C. Galvão** (pág.7)













## LIGA ESPÍRITA DE CAMPOS: O AMOR EM MOVIMENTO

# EFICIÊNCIA ADMINISTRATIVA A SERVIÇO DA COMUNIDADE



Fachada principal da Liga Espírita de Campos



Dra. Ionilda Velloso de Carvalho e confrades em reunião de estudo



Granja da Fraternidade



Padaria Nossa (inauguração)

A cidade de Campos dos Goytacases, no Estado do Rio, situada à beira do velho Paraíba, é uma colmeia de trabalho espiritual, embalada por doces e amenas aragens. Há 68 anos os espíritas deixam suas marcas do ideal cristão em sua atmosfera espiritual.

Desde longa data, acompanhamos o pioneirismo da Escola Jesus Cristo, venerável instituição onde militou nosso inesquecível irmão de ideal, Clóvis Tavares, hoje, depois de sua desencarnação, impulsionada por seus amigos e familiares. Também nessa colmeia de luz tivemos a oportunidade de conhecer a Liga Espírita de Campos (LEC), com todos os seus órgãos e atividades em funcionamento. O Hospital Abrigo Dr. João Viana, voltado para o doente mental, a Granja da Fraternidade, sítio destinado à Terapia Ocupacional para os pacientes, a Livraria Espírita, localizada em área nobre da cidade, a *Revista Espírita de Campos*, de difusão trimestral, o Rádio Esperança, órgão de comunicação interna do Hospital e a Padaria Nossa, ponto comercial que atende aos doentes e à comunidade, gerando receita para manutenção das atividades. A LEC é responsável por todas essas atividades, procurando, ao mesmo tempo, promover a unificação do Movimento Espírita dentro de sua jurisdição.

Eldo Alan Passos Vieira, seu dinâmico presidente, prima pela dedicação às tarefas da Instituição, coadjuvado por mais cinco companheiros de diretoria, entre eles a médica Ionilda Velloso de Carvalho, secretária-geral.

### Hospital abrigo dr. João Viana

Fundado em 1947, o hospital psiquiátrico mantido pela LEC tem capacidade para 120 leitos e está sempre com sua lotação completa. A preocupação constante é a de diminuir o tempo de internação do paciente para que uma cliente-la maior possa ter acesso ao tratamento. Sem alta prematura, mas visando obter esse tempo menor, beneficiam-se doentes e familiares e também a fonte pagadora, em geral o Estado (SUS). A experiência adquirida ao longo dos anos com o tratamento em regime ambulatorial tem mostrado sua eficiência ao possibilitar o tratamento fora do hospital, por isso esse atendimento tem sido ampliado. Do mesmo modo, a diretoria tem valorizado a Terapia Sistêmica de Família, cujos resultados iniciais já são promissores. O serviço de ambulatório psiquiátrico é inteiramente gratuito e mantido pela LEC.

Os doentes tomam passes todos os dias, em reuniões realizadas nas dependências do Hospital por companheiros das Casas Espíritas de Campos. Esse atendimento foi dado não apenas aos internos, mas também aos pacientes que se tratam ambulatorialmente. Há também reuniões públicas e de desobsessão.

A Granja da Fraternidade, um sítio de 1.800 m<sup>2</sup>, tem sido de grande utilidade terapêutica para os pacientes que para lá são levados de duas a três vezes por semana. Acompanhados de uma equipe - médico, enfermeira, terapeuta ocupacional etc. - 35 a 40 pacientes vão de manhã e voltam à tarde, cuidando, nesse período, de plantações e colheitas de legumes, abóboras, maracujá; aprendendo a lidar nos tanques de peixes e a praticar suinocultura. Só no ano passado, o Hospital obteve 713 kg de legumes e hortaliças, 224 kg de frutas diversas e 1.916 kg de carne suína.

Alguns eventos espíritas, como a confraternização de mocidades, realizam-se também na Granja.

### Padaria nossa

Antes de abrir para o público em geral, no dia 11 de abril de 1997, a Padaria Nossa (nome escolhido pelos pacientes) só servia aos funcionários e internos. Tornando-se comercial, ela tem auxiliado na captação de recursos, colaborando para a manutenção do Hospital, além de doar pão para a comunidade carente. Só no ano passado, foram distribuídos 153.652 pães para entidades assistenciais diversas.



Fachada do Hospital Abrigo Dr. João Viana

Houve também distribuição de frutas e legumes para a Casa dos Aidéticos, além de cerca de 100 mil cápsulas de remédios para os pacientes sem recursos.

### Livraria espírita

Fundada em 1992, a Livraria Espírita vendeu 7.678 volumes no ano de 1997, mantendo resultado positivo, apesar da retração da economia.

Perguntamos ao presidente, Eldo Alan Passos Vieira, como a diretoria consegue sucesso econômico e principalmente espiritual para as suas atividades. "Ano após ano, vivendo numa mesma época, participando e sofrendo as mesmas injunções econômicas, sociais e políticas de um mundo em transformação, ao contrário de tantas outras empresas e instituições que se deixam abater e até encerram suas atividades, temos conseguido apresentar resultados economicamente positivos em nossos balanços e apontamos crescimento salutar das atividades materialmente mensuráveis".

Como conseguem? "Parte da resposta certamente está na prudência. Não damos o passo maior do que a perna e resistimos ao ímpeto,

às vezes, de construir sobre areia...", afirmou o presidente.

E acrescentou: "Importa considerar também a afinidade de propósitos que, de certo modo, envolve todos que trabalham na entidade, remunerados ou não. Somos uma equipe que ao longo do tempo se uniu e harmonizou. Esta união nos permite enfrentar intempéries com serenidade e sua ação interessada também provoca mudanças que realmente "podem vir pelo poder de muitos, apenas quando estes muitos se unirem para formar o que é invencível: o poder da união".

Realmente a união é primordial em toda organização espírita. Observa-se esse clima de paz em toda a instituição. "De fato, trabalhamos dentro de um contexto que é maior do que nós e extrapola as injunções puramente materiais. Somos agentes com atuação pequena e limitada, mas coerentes e entrosados com uma proposta que é para toda a Terra. Por isso não temos sido arrastados pelo vento das renovações nem pelo rio do progresso, porque temos conseguido nos manter unidos dentro das propostas do Criador. Essa é a verdade", concluiu Eldo.

Que a Vinha de Cristo possa sempre produzir bons frutos em Campos dos Goytacases.

TRANSBRASIL  
TRANSPORTADORA OFICIAL

## 8º CONGRESSO ESPÍRITA DO RIO GRANDE DO NORTE

05 a 08 de novembro de 1998  
CENTRO DE CONVENÇÕES DE NATAL

TEMA OFICIAL  
"Mediunidade - Portal de Luz"

Promoção  
Casa de Caridade "Adolfo Bezerra de Menezes"  
Apoio: FERN e CFE